

Campestre, Vacariano, Consolação e São Francisco

Coord x	Coord y
631069	6906542

Situação sócio-econômica: média
Abastecimento de água: problemas com captação
Esgotamento Sanitário: algumas fossas simples ou lançamento direto à valo aberto.
Resíduos Sólidos: coleta de lixo não organizada; devido à distancia, o caminhão passa um vez ao mês sem dia certo. Algumas pessoas queimam o que não se aproveita.
Drenagem Urbana: região do Baixo Canoas, rio de grande volume em região baixa, necessidade de preservação das matas ciliares



Cascalheira

Coord x	Coord y
639656	6904262

n° de famílias: 20
Situação sócio-econômica: pouco favorável
Esgotamento Sanitário: fossas em poucas residências, valos abertos por onde escoam esgoto, valos desembocando no Rio Canoas; ausência de banheiros.
Resíduos Sólidos: lixos lançados nos valos; atendidos por coleta convencional.
Drenagem: casas às margens do rio; mata ciliar degradada. ata ciliar degradada.



Águas Brancas

Coord x	Coord y
639779	6906829

Situação sócio-econômica: pouco favorável
Abastecimento de água: captação e distribuição particular;
Esgotamento Sanitário: fossas em poucas residências, valos abertos por onde escoam esgoto, valos desembocando no Arroio Águas Brancas.
Resíduos Sólidos: lixos lançados nos valos; caminhão de lixo passa às terças-feiras.
Drenagem Urbana: terreno de alta declividade, valos abertos escoam águas pluviais. Algumas matas ciliares degradadas.



Santo Pedro e São José

Coord x	Coord y
653488	6896118

Situação sócio-econômica: médio
Abastecimento de água: sistema comunitário e particular.
Esgotamento Sanitário: fossas em poucas residências, valos abertos por onde escoam esgoto.
Resíduos Sólidos: falta de periodicidade na coleta por caminhão, segundo um morador.
Drenagem Urbana: comunidade rural instalada em uma "vargem" de pastos e lavouras., matas ciliares degradadas.



Comunidade FETI

Coord x	Coord y
638343	6903219

Situação sócio-econômica: pouco favorável
Abastecimento de água: captação e distribuição
Esgotamento Sanitário: fossas em poucas residências, esgoto lançado diretamente ao arroio que passa logo atrás da comunidade
Resíduos Sólidos: atendidos por coleta convencional de lixo; antigo centro de triagem abandonado.
Drenagem Urbana: casa instaladas em terreno plano às margens do um pequeno arroio de mata ciliar degradada.
 OBS: Comunidade sofre por intoxicações provocadas pelo uso de defensivos agrícolas logo acima das casas. Espaço Público para triagem de R.S. em desuso

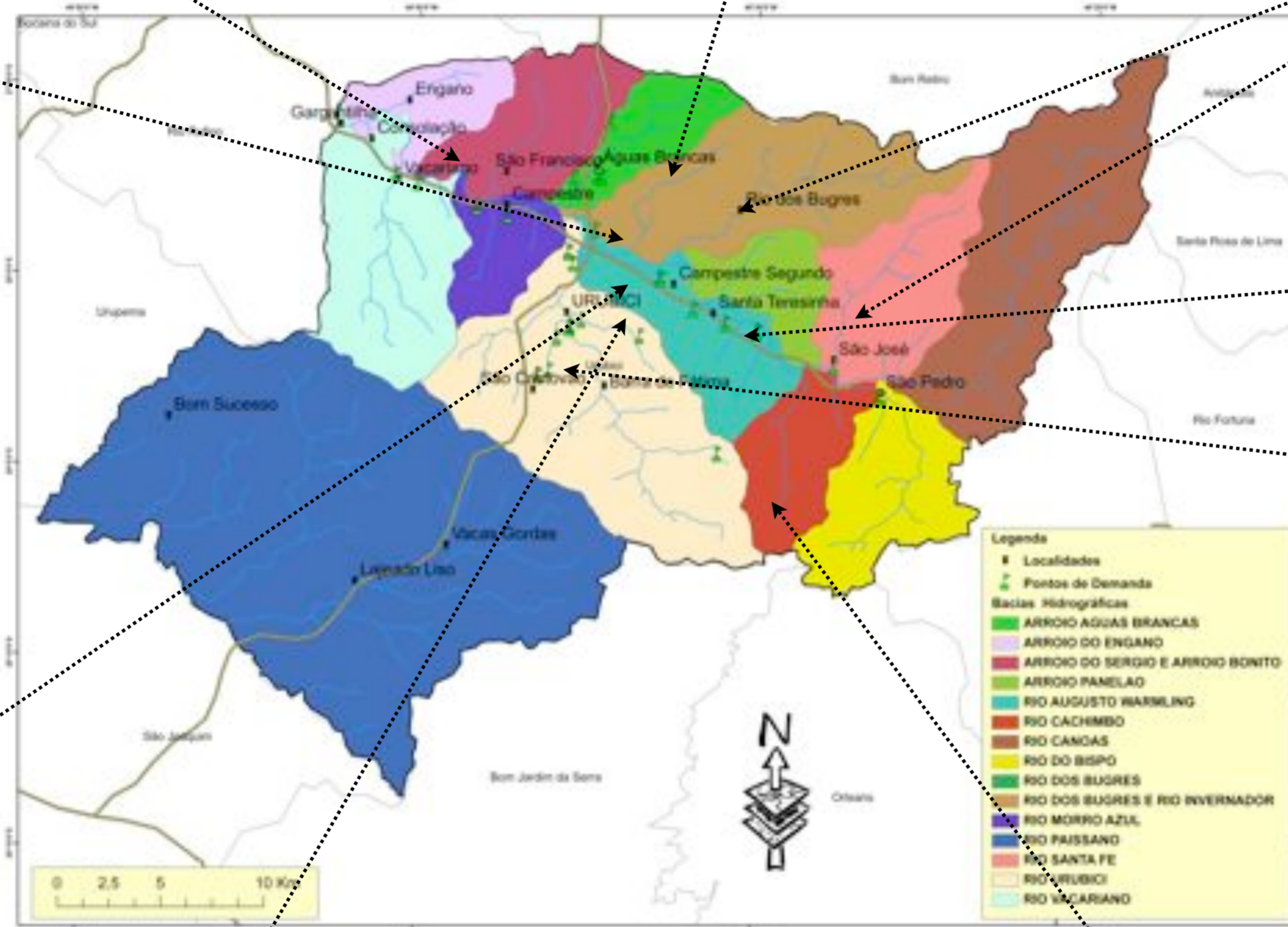

Santo Antonio e Santa Tereza

Coord x	Coord y
644397	6900392

n° de famílias: 200 em Sta. Tereza
organizações:
Situação Sócio-econômica: médio (região rural)
Abastecimento de água: sistema comunitário ; gestão enfrenta problemas de desperdício
Esgotamento Sanitário: fossas em poucas residências, valos abertos por onde escoam esgoto.
Resíduos Sólidos: atendidos por coleta convencional uma vez ao mês ou a cada quinze dias.
Drenagem Urbana: comunidade rural instalada em uma "vargem" de pastos e lavouras.



Baiano Alto e baixo

Coord x	Coord y
638390	6899565

Situação sócio-econômica: médio
Abastecimento de água: captação e distribuição combinada particular + CASAN
Esgotamento Sanitário: fossas simples e/ou ligação aos valos de drenagem. na área rural vários proprietários foram beneficiados com sistemas do Proj. Microbacias
Resíduos Sólidos: atendida por coleta convencional semanalmente. 1x ao mês na área rural.
Drenagem Urbana: terreno plano, valos abertos e fechados escoam águas pluviais e ligações de esgotamento.



Verde Vale

Coord x	Coord y
638566	6902619

n° de famílias: 80
Situação sócio-econômica: pouco favorável
Abastecimento de água: atendimento pela CASAN, moradores relatam problemas com excesso de cloro nas águas.
Esgotamento Sanitário: fossas em poucas residências, valos abertos por onde escoam esgoto.
Resíduos Sólidos: atendidos por coleta convencional semanalmente.
Drenagem Urbana: valos de drenagem recebem esgotos clandestinos; matas ciliares degradadas.



Riacho

Coord x	Coord y
638972	6899897

Situação sócio-econômica: pouco favorável;
Abastecimento de água: captação e distribuição combinada particular + CASAN
Esgotamento Sanitário: fossas simples com ligação à rede coletora de esgotos a serem tratados na ETE do riacho.
Resíduos Sólidos: coleta semanal
Drenagem Urbana: terreno em declividade, valos abertos escoam águas pluviais



Drenagem Urbana: terreno em declividade, valos abertos escoam águas pluviais.

Centro de Triagem de Resíduos Sólidos e Aterro Sanitário

Coord x	Coord y
636855	6897234

Gestão: Secretaria de Administração
funcionários: -15
Demandas: melhorias tecnológicas de segurança do trabalho e gestão, adequações ambientais de proteção do solo, nascentes e Aquífero Guarani. Local da unidade possui alta vulnerabilidade ambiental e próximo à grandes potencialidades turísticas.



Projeto Tecnologias Sociais para a Gestão da Água



Objetivo 5 Governança da Água e do Território

Mapa de demandas em Saneamento Ambiental de Urubici - SC

outubro/2008